



# PRESUPUESTO PARTICIPATIVO 2009

## Asistencia por Talleres según Género

TALLERES GÉNERO	TALLER DISTRITAL FORUM DE VIGILANCIA			TALLER DISTRITAL RENDICIÓN DE CUENTAS			TALLER DE CAPACITACIÓN			TALLER DE DIAGNÓSTICO TEMÁTICO		
	TOTAL AGENTES	TOTAL ASIST.	% ASIST.	TOTAL AGENTES	TOTAL ASIST.	% ASIST.	TOTAL AGENTES	TOTAL ASIST.	% ASIST.	TOTAL AGENTES	TOTAL ASIST.	% ASIST.
MASCULINO	310	103	33,2	310	99	31,9	310	143	46,1	310	137	44,2
FEMENINO	317	86	27,1	317	72	22,7	317	113	35,6	317	125	39,4
<b>TOTALES</b>	<b>627</b>	<b>189</b>	<b>30,1</b>	<b>627</b>	<b>171</b>	<b>27,3</b>	<b>627</b>	<b>256</b>	<b>40,8</b>	<b>627</b>	<b>262</b>	<b>41,8</b>

TALLERES GÉNERO	TALLER DEFINICIÓN DE ACCIONES			TALLER PRIORIZACIÓN DE PERFILES DE PROYECTOS			TALLER DISTRITAL DE FORMALIZACIÓN DE ACUERDOS		
	TOTAL AGENTES	TOTAL ASIST.	% ASIST.	TOTAL AGENTES	TOTAL ASIST.	% ASIST.	TOTAL AGENTES	TOTAL ASIST.	% ASIST.
MASCULINO	310	156	50,3	310	126	40,6	310	66	21,3
FEMENINO	317	142	44,8	317	94	29,7	317	59	18,6
<b>TOTALES</b>	<b>627</b>	<b>298</b>	<b>47,5</b>	<b>627</b>	<b>220</b>	<b>35,1</b>	<b>627</b>	<b>125</b>	<b>19,9</b>



## PRESUPUESTO PARTICIPATIVO 2009

### Asistencia por número de veces a los Talleres según Territorios

ASISTENCIAS	TERRITORIOS DE VILLA EL SALVADOR									TOTAL	%
	1	2	3	4	5	6	7	8	9		
Nunca Asistio	29	25	25	36	12	24	13	6	1	171	14,2
Asistio 1 vez	17	11	21	17	7	10	5	7	2	97	8,0
Asistio 2 veces	17	6	9	7	4	10	5	12	3	73	6,1
Asistio 3 veces	18	13	14	9	5	12	5	11	0	87	7,2
Asistio 4 veces	6	17	9	5	6	1	7	11	2	64	5,3
Asistio 5 veces	4	11	14	15	2	9	3	10	2	70	5,8
Asistio 6 veces	7	14	4	5	0	5	2	6	1	44	3,6
Asistio 7 veces	1	10	1	3	0	0	1	4	1	21	1,7
<b>Total Agentes</b>	<b>99</b>	<b>107</b>	<b>97</b>	<b>97</b>	<b>36</b>	<b>71</b>	<b>41</b>	<b>67</b>	<b>12</b>	<b>627</b>	<b>52,0</b>



## PRESUPUESTO PARTICIPATIVO 2009

### Asistencia por Territorios ( I )

TALLERES TERRITORIOS	TALLER DISTRITAL FORUM DE VIGILANCIA			TALLER DISTRITAL RENDICIÓN DE CUENTAS			TALLER DE CAPACITACIÓN			TALLER DE DIAGNOSTICO TEMATICO		
	TOTAL AGENTES	ASIST.	% ASIST.	TOTAL AGENTES	ASIST.	% ASIST.	TOTAL AGENTES	ASIST.	% ASIST.	TOTAL AGENTES	ASIST.	% ASIST.
TERRITORIO 1	99	18	18,2	99	20	20,2	99	35	35,4	99	31	31,3
TERRITORIO 2	107	48	44,9	107	46	43,0	107	54	50,5	107	55	51,4
TERRITORIO 3	97	27	27,8	97	37	38,1	97	31	32,0	97	40	41,2
TERRITORIO 4	97	25	25,8	97	19	19,6	97	43	44,3	97	35	36,1
TERRITORIO 5	36	7	19,4	36	3	8,3	36	15	41,7	36	0	0,0
TERRITORIO 6	71	26	36,6	71	12	16,9	71	13	18,3	71	32	45,1
TERRITORIO 7	41	13	31,7	41	10	24,4	41	15	36,6	41	22	53,7
TERRITORIO 8	67	24	35,8	67	19	28,4	67	42	62,7	67	38	56,7
TERRITORIO 9	12	1	8,3	12	5	41,7	12	8	66,7	12	9	75,0
TOTALES	627	189	30,1	627	171	27,3	627	256	40,8	627	262	41,8



## PRESUPUESTO PARTICIPATIVO 2009

### Asistencia por Territorios ( II )

TALLERES	TALLER DEFINICIÓN Y PRIORIZACIÓN DE ACCIONES			TALLER PRIORIZACIÓN DE PERFILES DE PROYECTOS			TALLER DISTRITAL FORMULACIÓN DE ACUERDOS		
	TOTAL AGENTES	ASIST.	% ASIST.	TOTAL AGENTES	ASIST.	% ASIST.	TOTAL AGENTES	ASIST.	% ASIST.
TERRITORIOS									
TERRITORIO 1	99	50	50,5	99	29	29,3	99	15	15,2
TERRITORIO 2	107	56	52,3	107	52	48,6	107	28	26,2
TERRITORIO 3	97	38	39,2	97	24	24,7	97	21	21,6
TERRITORIO 4	97	43	44,3	97	26	26,8	97	13	13,4
TERRITORIO 5	36	15	41,7	36	15	41,7	36	9	25,0
TERRITORIO 6	71	31	43,7	71	19	26,8	71	12	16,9
TERRITORIO 7	41	18	43,9	41	12	29,3	41	2	4,9
TERRITORIO 8	67	41	61,2	67	36	53,7	67	22	32,8
TERRITORIO 9	12	6	50,0	12	7	58,3	12	3	25,0
<b>TOTALES</b>	<b>627</b>	<b>298</b>	<b>47,5</b>	<b>627</b>	<b>220</b>	<b>35,1</b>	<b>627</b>	<b>125</b>	<b>19,9</b>



## PRESUPUESTO PARTICIPATIVO 2009

### AGENTES PARTICIPANTES INSCRITOS SEGÚN SEGMENTOS

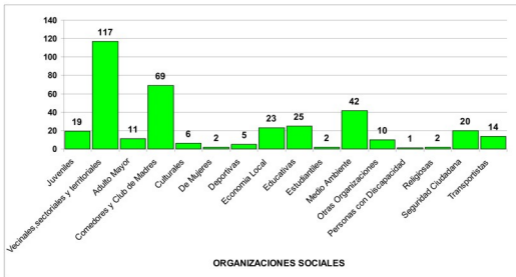

TOTAL: 368 Organizaciones Sociales inscritas



## PRESUPUESTO PARTICIPATIVO 2009

### AGENTES PARTICIPANTES INSCRITOS SEGÚN TERRITORIOS

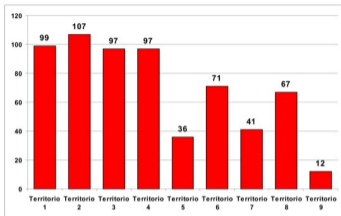

TERRITORIOS	Masculino	Femenino	TOTAL
Territorio 1	51	48	99
Territorio 2	52	55	107
Territorio 3	48	49	97
Territorio 4	51	46	97
Territorio 5	18	18	36
Territorio 6	31	40	71
Territorio 7	20	21	41
Territorio 8	31	36	67
Territorio 9	8	4	12
TOTAL	310	317	627

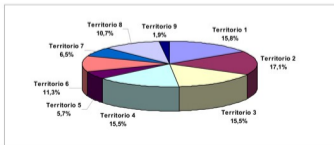



## PRESUPUESTO PARTICIPATIVO 2009

### EADES DE LOS AGENTES PARTICIPANTES INSCRITOS

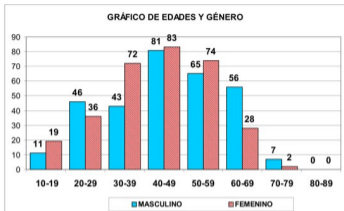

EADES	MASCULINO	FEMENINO	TOTAL
10-19	11	19	30
20-29	46	36	82
30-39	43	72	115
40-49	81	83	164
50-59	65	74	139
60-69	56	28	84
70-79	7	2	9
80-89	0	0	0
N/A	1	3	4
<b>TOTAL</b>	<b>310</b>	<b>317</b>	<b>627</b>

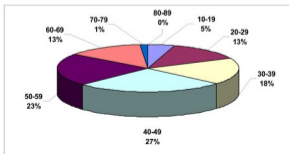

NOTA: 4 Agentes Participantes no dieron la fecha de nacimiento.



## NIVEL EDUCATIVO DE LOS AGENTES PARTICIPANTES INSCRITOS

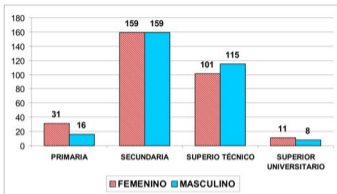

NIVEL EDUCATIVO	FEMENINO	MASCULINO	TOTAL
PRIMARIA	31	16	47
SECUNDARIA	159	159	318
SUPERIO TÉCNICO	101	115	216
SUPERIOR UNIVERSITARIO	11	8	19
NO PRECISA	15	12	27
<b>TOTAL</b>	<b>317</b>	<b>310</b>	<b>627</b>

### NIVEL EDUCATIVO GÉNERO FEMENINO

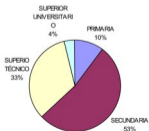

### NIVEL EDUCATIVO GÉNERO MASCULINO

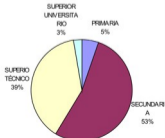



## PRESUPUESTO PARTICIPATIVO 2009

### NIVEL EDUCATIVO DE LOS AGENTES PARTICIPANTES INSCRITOS

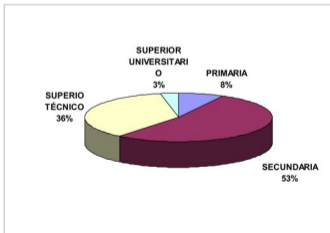
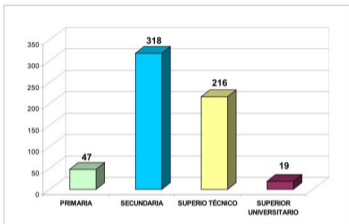



## PRESUPUESTO PARTICIPATIVO 2009

### AGENTES PARTICIPANTES INSCRITOS SEGÚN GÉNERO

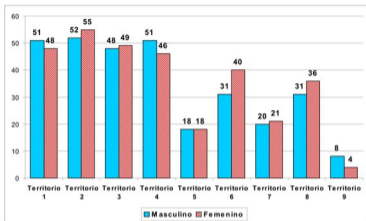

TERRITORIOS	Masculino	Femenino	TOTAL
Territorio 1	51	48	99
Territorio 2	52	55	107
Territorio 3	48	49	97
Territorio 4	51	46	97
Territorio 5	18	18	36
Territorio 6	31	40	71
Territorio 7	20	21	41
Territorio 8	31	36	67
Territorio 9	8	4	12
<b>TOTAL</b>	<b>310</b>	<b>317</b>	<b>627</b>

